

BUREAU DE DEPOT  
BRUXELLES X

# BULLETIN OFFICIEL

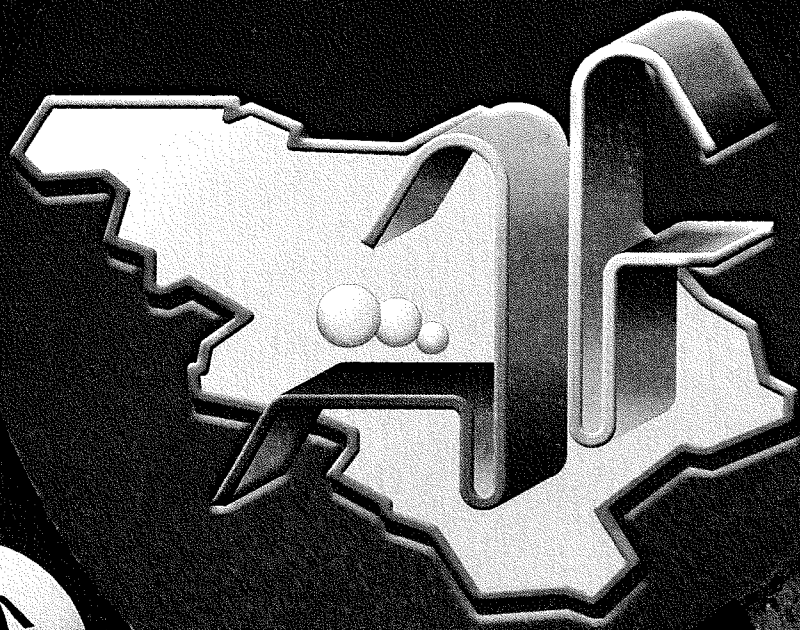

a.s.b.l.

**Aile Francophone**

de la Fédération Royale Belge  
de Tennis de Table

**A.F./F.R.B.T.T.**

Périodique bi-mensuel

[www.afrbtt.be](http://www.afrbtt.be)



 Butterfly®

Nittaku

STIGA®

DONIC®

Yasaka

JOOLA

andro®

Sponeta

BANDA®

 **DANDOY**

TENNIS DE TABLE

Pour tous vos achats 'clubs',  
tables, filets, marquoirs,  
séparations, robots, balles,  
polos, shorts, trainings,  
n'hésitez pas à nous consulter  
pour obtenir les meilleurs prix  
possible.

**NOS POINTS DE VENTE :**

MESSANCY 063 37.19.37

BRUXELLES 02/660.49.54

VERVIERS 087/22.05.73

CHARLEROI 071/30.36.80

NAMUR 081/73.39.04

ANTWERPEN 03/541.30.28

HASSELT 011/28.32.48

LIÈGE 04/234.61.64

BLEGNY 04/370.12.15

 **DANDOY**

TENNIS DE TABLE

**[www.dandoy-sports.com](http://www.dandoy-sports.com)**

E-mail : [info@dandoy-sports.com](mailto:info@dandoy-sports.com)

Siège social : Zoning de Biron, Allée des Artisans, 5 - 5590 Ciney Tél. 083/21.35.64 - Fax 083/21.68.62

**MOIS DE JUIN**

**Saison 2006-2007**

# **BULLETIN OFFICIEL DE L'ASBL AILE FRANCOPHONE DE LA FEDERATION ROYALE BELGE DE TENNIS DE TABLE**

**Editeur responsable**

Christian Evrard

**Equipe de rédaction**

Cécile Brichard

Christian Evrard

Jacques Schooneyt

Didier Leroy

**DANS CE NUMERO :**

**A. Vie fédérale**

Omnium-équipes 2007-2008

Séries IWB 2007-2008

Amendes IWB 17 à 22

Francophonie Pongiste Internationale

Décision de discipline

Avis important : indisponibilité du fichier central

Tableau d'équivalence de classements

Cours Généraux session 2007 + Formulaire d'inscription

Composition des comités provinciaux

Séries Nationales 2007-2008

Amendes Nationales Liste 4

Formulaire d'inscription au Critérium National des Jeunes

Classement mondial

Calendrier international

WJC Open de Pologne

Pro-Tour du Japon

Pro-Tour de Chine

Annonce du Tournoi « Au Féminin »

Palmarès belge des Championnats d'Europe Vétérans

**B. Echos des provinces**

**C. En direct du national**

**D. Nouvelles internationales**

**E. Résultat**

**F. Au féminin**

**G. Les + de 40'**

**Divers**

**Siège :**

Rue Brogniez, 41/2  
1070 Bruxelles  
Tél : 02/527.59.02  
Fax : 02/527.59.03  
E-Mail: affrbtt@skynet.be

Reproduction totale ou partielle interdite  
(sauf avis favorable de l'éditeur responsable)







## A. VIE FEDERALE

### COMPOSITION DES SERIES IWB 2007 / 2008

#### MESSIEURS

##### SERIE A

1	MOUSTIER A	N
2	MARLOIE A	LX
3	MONTEGNEE	L
4	BRAINE B	BBW
5	CHATELET C	H
6	ST-GEORGES A	L
7	NEUFVILLE-SENNE A	H
8	DEUX-HAINES A	H
9	ARC-EN-CIEL C	BBW
10	TILLIER A	N
11	RHISNES A	N
12	ERMITAGE-HERSTAL A	L

##### SERIE B

1	ASTRID D	L
2	OTTIGNIES A	BBW
3	CHIROUX B	L
4	ALLIANCE COUILLET A	H
5	CENTRE A	H
6	PROFONDEVILLE A	N
7	CIPALE C	N
8	VIRTON B	LX
9	ARC-EN-CIEL B	BBW
10	KING-KONG	BBW
11	LA CROYERE A	H
12	ANS A	L

##### SERIE C

1	GPV ATH B	H
2	LUTTRE A	H
3	PHILIPPEVILLE C	N
4	CHENEE A	L
5	KOBELCO AUDERGHEM E	BBW165
6	MELREUX A	LX
7	WANZE A	L
8	WELKENRAEDT A	L
9	BRAINE-L'ALLEUD D	BBW
10	ESPOIR BORAIN A	H
12	GONRIEUX A	N
11	NISMES A	N

##### SERIE D

1	RETINNE A	L
2	ANTOING-BRUYELLES A	H
3	CHIROUX A	L
4	MEIX-DEVANT-VIRTON A	LX
5	ETT CENTRE B	H
6	ASCEL MONCEAU	H
7	EBS C	N
8	MAZY-SPY A	N
9	ALPA XL C	BBW
10	EVEIL A	BBW
11	DONALD C	L
12	ERQUELINNES B	H

##### SERIE E

1	BASECLES A	H
2	KOBELCO VEDRINAMUR D	N
3	PECQ A	H
4	DOLHAIN A	L
5	KOBELCO AUDERGHEM D	BBW
6	MINEROIS A	L
7	SPA A	L
8	AYE A	LX
9	BRAINE C	BBW
10	BARRAGE A	N
11	ANDERLUES A	H
12	TTC MANAGE A	H

#### DAMES

1	ASTRIB B	L
2	MARCHIN A	L
3	NALINNES-CENTRE A	H
4	BRAINE B	BBW
5	ETT CENTRE B	H
6	FLOREFFE A	N
7	NEUFVILLE-SENNE A	H
8	CHAMP D'EN HAUT A	N
9	ALPA XL A	BBW
10	BARRAGE A	N
11	MINEROIS D	L
12	KOBELCO AUDERGHEM C	BBW

1	SET-JET FLEUR BLEUE B	BBW
2	WOLUWE B	BBW
3	CHIROUX A	L
4	OURTHOISE A	LX
5	DOLEMBREUX A	L
6	MINEROIS C	L
7	KOBELCO VEDRINAMUR C	N
8	BAILEUX A	H
9	AVIA A	BBW
10	TILLIER A	N
11	CP MONTOIS A	H
12	CHATELET B	H



## A. VIE FEDERALE

### INTERCLUBS WALLONIE-BRUXELLES - AMENDES JOURNEES 17 A 22

Cercle sportif	N° match	Date	Nature de l'infraction	Montant	Total club
BBW015	Alpa	05-17-3	03/03/07	C 25.5 : 1 joueur absent en interclubs	12,50 €
BBW015	Alpa	05-19-2	17/03/07	C.30.8.3 : Total des sets inexact	2,50 €
BBW015	Alpa	05-20-5	24/03/07	C.30.8.2 Feuille non reçue	20,00 €
BBW015	Alpa	05-20-5	24/03/07	C.33.11 Forfait prévenu plus de 48 H avant le début de la rencontre (2ème tour	50,00 €
BBW015	Alpa	05-20-5	24/03/07	Frais de déplacement dus (186 Km à 0,25 €)	46,50 €
BBW015	Alpa	05-21-5	14/04/07	C 25.5 : 1 joueur absent en interclubs	12,50 €
					144,00 €
BBW134	Arc-en-Ciel	02-18-6	10/03/07	C.30.8.1 Feuille reçue tardivement	10,00 €
BBW134	Arc-en-Ciel	02-18-6	10/03/07	C.33.13 Forfait non prévenu (2ème tour	150,00 €
BBW134	Arc-en-Ciel	02-18-6	10/03/07	Frais de déplacement dus (148 Km à 0,25 €)N027	37,00 €
BBW134	Arc-en-Ciel	F2-21-4	14/04/07	C 25.5 : 1 joueur absent en interclubs	12,50 €
BBW134	Arc-en-Ciel	03-22-5	21/04/07	C 25.5 : 1 joueur absent en interclubs	12,50 €
					222,00 €
BBW165	Kobelco Auderghem	01-17-4	03/03/07	C.30.8.2 Feuille non reçue	20,00 €
					20,00 €
BBW171	Woluwé	02-22-4	21/04/07	C.33.11 Forfait prévenu plus de 48 H avant le début de la rencontre (2ème tour	50,00 €
BBW171	Woluwé	02-22-4	21/04/07	Frais de déplacement dus (222 Km à 0,25 €)	55,50 €
					105,50 €
BBW179	Braine	01-17-5	03/03/07	C 25.5 : 1 joueur absent en interclubs	12,50 €
BBW179	Braine	01-21-3	14/04/07	C 25.5 : 1 joueur absent en interclubs	12,50 €
					25,00 €
BBW184	Avia	04-21-3	14/04/07	C 25.5 : 1 joueur absent en interclubs	12,50 €
BBW184	Avia	04-22-1	21/04/07	C 25.5 : 1 joueur absent en interclubs	12,50 €
					25,00 €
BBW214	Ottignies	04-17-4	03/03/07	C.30.8.3.15 Manque l'heure de fin de match	2,50 €
					2,50 €
BBW321	Eveil	05-17-2	03/03/07	C 25.5 : 1 joueur absent en interclubs	12,50 €
BBW321	Eveil	05-19-1	17/03/07	C 25.5 : 1 joueur absent en interclubs	12,50 €
BBW321	Eveil	05-20-1	24/03/07	C 25.5 : 1 joueur absent en interclubs	12,50 €
					37,50 €
H001	Villette	05-17-4	03/03/07	C 25.5 : 1 joueur absent en interclubs	12,50 €
H001	Villette	05-17-4	03/03/07	C.30.8.3.18 Manque la signature du Juge arbitre	2,50 €
H001	Villette	05-22-4	21/04/07	Remboursement des frais de déplacement (282 Km à 0,25€)	- 48,50 €
					- 33,50 €
H004	ETT Centre	03-17-6	03/03/07	C 25.5 : 1 joueur absent en interclubs	12,50 €
					12,50 €
H070	Anderlues	04-17-1	03/03/07	C.30.8.1 Feuille reçue tardivement	10,00 €
H070	Anderlues	F2-17-4	03/03/07	C.30.8.2 Feuille non reçue	20,00 €
H070	Anderlues	F2-20-4	24/03/07	C.30.8.2 Feuille non reçue	20,00 €
H070	Anderlues	F2-20-4	24/03/07	C.33.11 Forfait prévenu plus de 48 H avant le début de la rencontre (2ème tour	50,00 €
H070	Anderlues	F2-20-4	24/03/07	Frais de déplacement dus (282 Km à 0,25 €)	70,50 €
H070	Anderlues	F2-22-4	21/04/07	C.30.8.2 Feuille non reçue	20,00 €
					190,50 €
H091	Dour	F1-19-6	17/03/07	Remboursement des frais de déplacement (320 Km à 0,25€)	- 80,00 €
H091	Dour	03-22-4	21/04/07	Remboursement des frais de déplacement (282 Km à 0,25€)	- 70,50 €
					- 150,50 €
H099	Erquennes	04-21-2	14/04/07	C 25.5 : 1 joueur absent en interclubs	12,50 €
					12,50 €
H206	GPV Ath	01-20-2	24/03/07	C 25.5 : 1 joueur absent en interclubs	12,50 €
					12,50 €
H207	Baileux	F2-19-5	17/03/07	Remboursement des frais de déplacement 142 Km à 0,25€)	- 35,50 €
H207	Baileux	F2-22-4	21/04/07	Remboursement des frais de déplacement (282 Km à 0,25€)	- 82,50 €
					- 118,00 €
H235	EPB Farciennes	02-17-3	03/03/07	C.30.8.3 Pas de Commissaire de salle (Ce ne peut être le juge arbitre, ni 1 joueur	2,50 €
H235	EPB Farciennes	02-19-2	17/03/07	C.30.8.3 Pas de Commissaire de salle (Ce ne peut être le juge arbitre, ni 1 joueur	2,50 €
H235	EPB Farciennes	02-21-5	14/04/07	C.30.8.3 Pas de Commissaire de salle	2,50 €
H235	EPB Farciennes	02-22-5	21/04/07	C 25.5 : 1 joueur absent en interclubs	12,50 €
					20,00 €
H314	Châtelet	01-20-1	24/03/07	C.30.8.2 Feuille non reçue	20,00 €
H314	Châtelet	01-22-3	21/04/07	C 25.5 : 1 joueur absent en interclubs	12,50 €
					32,50 €
H373	Deux Haine	02-17-6	03/03/07	C.30.8.3 Pas de Commissaire de salle	2,50 €
H373	Deux Haine	02-19-5	17/03/07	C.30.8.2 Feuille non reçue	20,00 €
H373	Deux Haine	02-20-5	24/03/07	C.30.8.4 : Résultat non communiqué	6,00 €
					28,50 €
H387	PPC Pecq	03-17-6	03/03/07	C.30.8.3.18 Juge arbitre non qualifié (joueur autre que le capitaine)	2,50 €
H387	PPC Pecq	03-20-5	24/03/07	C.30.8.3.18 Juge arbitre non qualifié (joueur autre que le capitaine)	2,50 €
H387	PPC Pecq	05-20-5	24/03/07	Remboursement des frais de déplacement (186 Km à 0,25€)	- 46,50 €
H387	PPC Pecq	03-21-6	14/04/07	C.33.12 Forfait prévenu moins de 48 H à l'avance (2ème tour	75,00 €
H387	PPC Pecq	03-21-6	14/04/07	Frais de déplacement dus (364 Km à 0,25 €)	91,00 €
H387	PPC Pecq	05-21-6	14/04/07	C 25.5 : 1 joueur absent en interclubs	12,50 €
H387	PPC Pecq	05-22-6	21/04/07	C 25.5 : 1 joueur absent en interclubs	12,50 €
					149,50 €
H422	Antoing-Bruyelles	02-18-3	10/03/07	C.30.8.3 Numéro de référence de la rencontre (absent ou erroné	2,50 €
H422	Antoing-Bruyelles	02-19-1	17/03/07	Remboursement des frais de déplacement (466 Km à 0,25€)	- 116,50 €
					- 114,00 €
L098	Ans	04-19-5	17/03/07	C 25.5 : 1 joueur absent en interclubs	12,50 €
					12,50 €
L119	Astrid	02-17-2	03/03/07	C 25.5 : 1 joueur absent en interclubs	12,50 €
L119	Astrid	02-18-2	10/03/07	C 25.5 : 1 joueur absent en interclubs	12,50 €
L119	Astrid	F2-22-2	21/04/07	C 25.5 : 1 joueur absent en interclubs	12,50 €
					37,50 €
L193	Saint-Georges	02-20-2	24/03/07	C.30.8.2 Feuille non reçue	20,00 €
L193	Saint-Georges	05-20-2	24/03/07	C.30.8.2 Feuille non reçue	20,00 €
L193	Saint-Georges	05-20-2	24/03/07	Remboursement des frais de déplacement (72 Km à 0,25€)	- 18,00 €
					22,00 €





## A. VIE FEDERALE

### INTERCLUBS WALLONIE-BRUXELLES - AMENDES JOURNEES 17 A 22

Cercle sportif	N° match	Date	Nature de l'infraction	Montant	Total club
L230	Marchin	F1-19-3	17/03/07	C 25.5 : 1 joueur absent en interclubs	12,50 €
					12,50 €
L276	Wanze	04-22-4	21/04/07	C 25.5 : 1 joueur absent en interclubs	12,50 €
					12,50 €
L312	Retinne	05-18-2	10/03/07	C.30.8.4 : Résultat communiqué tardivement	6,00 €
L312	Retinne	05-18-2	10/03/07	C.30.8.3 Manque la signature du Commissaire de salle	2,50 €
L312	Retinne	05-20-2	24/03/07	C.33.11 Forfait prévenu plus de 48 H avant le début de la rencontre (2ème tour	50,00 €
L312	Retinne	05-20-2	24/03/07	Frais de déplacement dus (72 Km à 0,25 €)	18,00 €
L312	Retinne	05-22-2	21/04/07	C 25.5 : 1 joueur absent en interclubs	12,50 €
					89,00 €
L318	Recht-St-Vith	02-18-1	10/03/07	C.30.8.3 Pas de Commissaire de salle (Ce ne peut être le juge arbitre, ni 1 joueur	2,50 €
L318	Recht-St-Vith	02-19-1	17/03/07	C.33.11 Forfait prévenu plus de 48 H avant le début de la rencontre (2ème tour	50,00 €
L318	Recht-St-Vith	02-19-1	17/03/07	Frais de déplacement dus (466 Km à 0,25 €)	116,50 €
L318	Recht-St-Vith	02-20-1	24/03/07	Remboursement des frais de déplacement 412 Km à 0,25 €)	- 103,00 €
					66,00 €
L355	Ermitage Herstal	05-19-3	17/03/07	C 25.5 : 1 joueur absent en interclubs	12,50 €
L355	Ermitage Herstal	05-22-6	21/04/07	C 25.5 : 1 joueur absent en interclubs	12,50 €
					25,00 €
LX003	Tillet	F2-20-4	24/03/07	Remboursement des frais de déplacement (282 Km à 0,25 €)	- 70,50 €
LX003	Tillet	F2-22-4	21/04/07	C.33.12 Forfait prévenu moins de 48 H à l'avance (2ème tour	75,00 €
LX003	Tillet	F2-22-4	21/04/07	Frais de déplacement dus (330 Km à 0,25 €)	82,50 €
					87,00 €
Lx028	Selange	01-18-3	10/03/07	C.33.12 Forfait prévenu moins de 48 H à l'avance (2ème tour	75,00 €
Lx028	Selange	01-18-3	10/03/07	Frais de déplacement dus (278 Km à 0,25 €)	69,50 €
Lx028	Selange	01-19-3	17/03/07	C 25.5 : 1 joueur absent en interclubs	12,50 €
					157,00 €
Lx037	Marloie	05-17-3	03/03/07	C.30.8.3.18 Juge arbitre non qualifié (joueur autre que le capitaine)	2,50 €
Lx037	Marloie	02-18-3	10/03/07	C 25.5 : 1 joueur absent en interclubs	12,50 €
Lx037	Marloie	05-18-3	10/03/07	C.33.12 Forfait prévenu moins de 48 H à l'avance (2ème tour	75,00 €
Lx037	Marloie	05-18-3	10/03/07	Frais de déplacement dus (102 Km à 0,25 €)	25,50 €
LX037	Marloie	05-19-3	17/03/07	C.30.8.3.18 Juge arbitre non qualifié (capitaine visiteur)	2,50 €
LX037	Marloie	05-20-6	24/03/07	C 25.5 : 1 joueur absent en interclubs	12,50 €
LX037	Marloie	03-21-6	14/04/07	Remboursement des frais de déplacement (364 Km à 0,25 €)	- 91,00 €
LX037	Marloie	03-22-4	21/04/07	C.33.11 Forfait prévenu plus de 48 H avant le début de la rencontre (2ème tour	50,00 €
LX037	Marloie	03-22-4	21/04/07	Frais de déplacement dus (282 Km à 0,25 €)	70,50 €
LX037	Marloie	05-22-4	21/04/07	C.33.11 Forfait prévenu plus de 48 H avant le début de la rencontre (2ème tour	50,00 €
LX037	Marloie	05-22-4	21/04/07	Frais de déplacement dus (194 Km à 0,25 €)	48,50 €
					258,50 €
LX054	Tenneville	F1-19-6	17/03/07	C.33.11 Forfait prévenu plus de 48 H avant le début de la rencontre (2ème tour	50,00 €
LX054	Tenneville	F1-19-6	17/03/07	Frais de déplacement dus (320 Km à 0,25 €)	80,00 €
					130,00 €
Lx081	Melreux	02-17-4	03/03/07	C.33.11 Forfait prévenu plus de 48 H avant le début de la rencontre (2ème tour	50,00 €
Lx081	Melreux	02-18-5	10/03/07	C 25.5 : 1 joueur absent en interclubs	12,50 €
Lx081	Melreux	02-19-6	17/03/07	C.30.8.2 Feuille non reçue	20,00 €
LX081	Melreux	02-22-4	21/04/07	C.30.8.2 Feuille non reçue	20,00 €
LX081	Melreux	02-22-4	21/04/07	Remboursement des frais de déplacement (222 Km à 0,25 €)	- 55,50 €
LX081	Melreux	F1-22-2	21/04/07	C.30.8.2 Feuille non reçue	20,00 €
					67,00 €
Lx085	Houffalize	04-18-1	10/03/07	C.30.8.3 Pas de Commissaire de salle	2,50 €
					2,50 €
N027	E.B.S.	02-18-6	10/03/07	Remboursement des frais de déplacement (148 Km à 0,25 €)	- 37,00 €
					- 37,00 €
N051	Kpbelco Vedrinamur	01-18-3	10/03/07	Remboursement des frais de déplacement (278 Km à 0,25 €)	- 69,50 €
N051	Kpbelco Vedrinamur	05-18-3	10/03/07	Remboursement des frais de déplacement (102 Km à 0,25 €)	- 25,50 €
N051	Kpbelco Vedrinamur	05-19-1	17/03/07	C 25.5 : 1 joueur absent en interclubs	12,50 €
N051	Kpbelco Vedrinamur	05-20-3	24/03/07	C 25.5 : 1 joueur absent en interclubs	12,50 €
					70,00 €
N073	La Cipale	F2-18-5	10/03/07	C.30.8.3 : Total des sets inexact	2,50 €
N073	La Cipale	F2-19-5	17/03/07	C.33.11 Forfait prévenu plus de 48 H avant le début de la rencontre (2ème tour	50,00 €
N073	La Cipale	F2-19-5	17/03/07	Frais de déplacement dus (142 Km à 0,25 €)	35,50 €
					88,00 €
N083	Floreffe	F1-20-1	24/03/07	C.30.8.2 Feuille non reçue	20,00 €
N083	Floreffe	F1-21-1	14/04/07	C 25.5 : 1 joueur absent en interclubs	12,50 €
					32,50 €
N114	Gonrieux	02-20-1	24/03/07	C.33.11 Forfait prévenu plus de 48 H avant le début de la rencontre (2ème tour	50,00 €
N114	Gonrieux	02-20-1	24/03/07	Frais de déplacement dus (412 Km à 0,25 €)	103,00 €
N114	Gonrieux	02-22-1	21/04/07	C 25.5 : 1 joueur absent en interclubs	12,50 €
					165,50 €
N130	Champs D'en Haut	F1-18-4	10/03/07	C 25.5 : 1 joueur absent en interclubs	12,50 €
					12,50 €

Les amendes sont à payer pour le 25 juillet 2007 au plus tard au compte

**367-0455602-46**

de l'ASBL Aile Francophone de la Fédération Royale Belge de Tennis de Table



## **L'AILE FRANCOPHONE DE LA F.R.B.T.T. ORGANISE**

### ***les 6èmes Jeux de la Francophonie Pongiste Internationale***

**24 au 26 août 2007 au Centre de Formation de Tennis de Table  
de BLEGNY**

#### **PAYS PARTICIPANTS**

1. France
2. Communauté Française de Belgique (Aile Francophone FRBTT)
3. Luxembourg
4. Liban
5. Suisse
6. Congo Brazzaville
7. République Démocratique du Congo
8. Sénégal
9. Togo
10. Québec
11. Djibouti
12. Rwanda
13. Burkina Faso
14. Côte d'Ivoire

#### **En partenariat avec :**

**Ethias, C.G.R.I., A.D.E.P.S., Région Wallonne, Dandoy Sports, M.A.J.J.A.P.,  
Province de Liège - Sports, Blégny-Mine, Comité Provincial de Liège, C.F.T.T.,  
Siropérie Meurens, ING (Theux), Commune de Blégny**





## A. VIE FEDERALE

### Décision de discipline

L'Instance de discipline de l'asbl Aile Francophone de la Fédération Royale Belge de Tennis de Table réunie ce 31 mai 2007 a décidé de suspendre Mr Pascal BORCY de toutes fonctions officielles et de toutes compétitions (interclubs et individuelles) jusqu'à comparution volontaire par une demande adressée par courrier recommandé au siège de la fédération.

\* \* \* \* \* \* \* \* \*

### AVIS IMPORTANT - AVIS IMPORTANT - AVIS IMPORTANT

**LE FICHIER CENTRAL DE L'ASBL AILE FRANCOPHONE DE LA FEDERATION  
ROYALE BELGE DE TENNIS DE TABLE SERA INACCESSIBLE**

**DU 1er AU 15 JUILLET INCLUS**

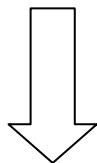

**LES REAFFILIATIONS SERONT POSSIBLES**

**A PARTIR DU LUNDI 16 JUILLET 2007**

\* \* \* \* \* \* \* \* \*

### Tableau d'équivalence de classements - AFFRBTT / FROTTBF

Equivalence d'indice	à partir de 2006-2007
AFFRBTT	FROTTBF
NC	NC
E6	F2
E4	F1
E2	E6
E0	E5
D6	E4
D4	E3-E2-E1
D2	D6-D5-D4
D0	D3-D2-D1
C6	C6-C5
C4	C4-C3
C2	C2-C1
C0	B6-B5
B6	B4-B3
B4	B2
B2	B1
B0	A

ancien tableau	
AFFRBTT	FROTTBF
NC	NC
E6	F2
E4	F2
E2	F1
E0	F1
D6	E5,6
D4	E3,4
D2	E1,2
D0	D4,5,6
C6	D1,2,3
C4	C5,6
C2	C3,4
C0	C1,2
B6	B4,5,6
B4	B1,2,3
B2	A
B0	A 1,2,3

Dames	
AFFRBTT	FROTTBF
B0	A
B2	A
B4	A
B6	A
C0	B1,2
C2	B3,4
C4	C1
C6	C2
D0	C3
D2	C4
D4	C4
D6	C4
NC	NC

**MINISTERE DE LA COMMUNAUTE FRANCAISE – Direction générale du Sport****1- RENSEIGNEMENTS GENERAUX**

- Les cours généraux constituent, aux NIVEAU 2 et NIVEAU 3, la première phase de formation.
- Le programme des cours comporte

**NIVEAU 2 : 19 H**

. anatomie	5h
. physiologie	3h
. aspects méthodologiques	3h
. théorie de l'entraînement	6h
. biométrie	2h

**NIVEAU 3 : 32 H**

. mécanique humaine	2h	. physiologie	7h
. évaluation	2h	. hygiène	2h
. diététique	2h	. droit sportif	2h
. psychologie performance sportive			3h
. théorie de l'entraînement			8h
. traumatologie et premiers soins			2h
. organisation du sport			2h

- Complémentairement, au niveau II, 10 séances de mise en condition physique sont à prester dans un centre permanent de mise en condition physique agréé (liste et horaire sur le site [www.adepts.be](http://www.adepts.be) ou sur simple demande auprès de Valéry GERARD – adresse ci-dessous)
- L'attestation de réussite des cours généraux **est obligatoire** pour l'admission aux cours spécifiques
- Les régents et les licenciés en éducation physique en sont exemptés  
Des dispenses partielles peuvent être octroyées en fonction des études suivies. Tout renseignement à ce propos peut être obtenu auprès de Valéry GERARD.

**2- ORGANISATION ET HORAIRE DES COURS**

L'organisation des cours généraux est de type « jury central ». **Chaque candidat s'inscrit à l'examen des cours généraux**

- **les examens « cours généraux »** sont programmés comme suit :

- **1<sup>ère</sup> session : le samedi 24 Novembre 2007** au centre ADEPS, allée du stade 3 à 5100 JAMBES, de 09.00 à 12.00 pour le NIVEAU 2  
de 14.00 à 17.00 pour le NIVEAU 3
- **2<sup>ème</sup> session : le samedi 08 Décembre 2007** au centre ADEPS, allée du stade 3 à 5100 JAMBES, de 09.00 à 12.00 pour les NIVEAUX 2 et 3

Cependant, pour optimiser les chances de réussite du candidat, l'Administration organise :

- **une formation** dispensée au centre ADEPS, allée du stade 3 à 5100 JAMBES en septembre et octobre.

au NIVEAU 2, les samedis 22 et 29 septembre de 14.00 à 17.30  
06, 13, 20 et 27 octobre de 13.30 à 17.30

au NIVEAU 3, les dimanches 09, 16, 23 et 30 septembre de 09.00 à 13.00  
07, 14, 21 et 28 octobre de 09.00 à 13.00

- **un module de révision**, dispensé dans chaque province (l'endroit sera arrêté en fonction du nombre d'inscriptions)

le **samedi 10 NOVEMBRE 2007** de 09.00 à 12.00 et de 13.00 à 15.00 pour le **N3**

le **dimanche 11 NOVEMBRE 2007** de 10.00 à 13.00 pour le **N2**

### **En résumé**

**4 formules sont envisageables :**

**1- le candidat s'inscrit à l'examen « cours généraux » et se forme par lui-même,**

**2- le candidat s'inscrit à l'examen « cours généraux », se forme par lui-même mais s'inscrit au module de révision du niveau concerné,**

**3- le candidat s'inscrit à l'examen et à la formation « cours généraux »,**

**4- le candidat s'inscrit à l'examen, à la formation « cours généraux » et au module de révision du niveau concerné.**

## **3- LES INSCRIPTIONS**

Les candidats s'inscrivent directement par courrier électronique, par courrier postal ou par fax au

Service "Vie fédérale" – Direction générale du Sport

Monsieur Valéry GERARD

44 Boulevard Léopold II 1080 Bruxelles

Tél 02/413 20 76 - Fax 02/413 29 10

e-mail : [adepts.formationdecadres@cfwb.be](mailto:adepts.formationdecadres@cfwb.be) ou [valery.gerard@cfwb.be](mailto:valery.gerard@cfwb.be)

Date limite d'inscription à la formation : le 31 août 2007

Date limite d'inscription aux modules de synthèse : le 15 octobre 2007

Date limite d'inscription à l'examen : le 01 novembre 2007

**Les cours seront envoyés par courrier postal après réception de la preuve de paiement du droit d'inscription.**

## **4- DROITS D'INSCRIPTION**

**NIVEAU 2 : 24€**

**NIVEAU 3 : 37€**

Les modalités de paiement seront communiquées à chaque candidat dès réception de leur inscription.

## **5- RENSEIGNEMENTS COMPLEMENTAIRES**

Service "Vie fédérale" – Direction générale du Sport

Monsieur Valéry GERARD

44 Boulevard Léopold II 1080 Bruxelles

Tél 02/413 20 76 - Fax 02/413 29 10

e-mail : [adepts.formationdecadres@cfwb.be](mailto:adepts.formationdecadres@cfwb.be) ou [valery.gerard@cfwb.be](mailto:valery.gerard@cfwb.be)

### **TITULAIRE DES COURS :**

**Monsieur Georges GUILLAUME**, Inspecteur EPS, Direction générale du Sport, 44 Boulevard Léopold II, 1080 BRUXELLES

**COURS GENERAUX - SESSIONS 2007**  
**Inscription - Fiche signalétique**

Date de la demande :

Ex. : 26/11/1970

Titre \* : ☐ Mme ☐ Mr

Prénom \* :

Nom \* :

Date de naissance \* :

Ex. : 26/11/1970

Adresse \* :

Code postal \* :

Localité \* :

Tél / Gsm \* :

Adresse email \* :

Discipline sportive choisie \* :

☐ niveau 2 ☐ niveau 3

Formule choisie \* :

☐ Je m'inscris à l'examen « cours généraux » et me forme moi-même.

☐ Je m'inscris à l'examen « cours généraux », me forme moi-même mais m'inscris au module de révision \* du niveau concerné.

Mon module de révision se fera en province de

☐ Bruxelles – Brabant – Namur

☐ Liège

☐ Luxembourg

☐ Hainaut est (Charleroi)

☐ Hainaut ouest (Mons)

☐ Je m'inscris à l'examen et à la formation « cours généraux ».

☐ Je m'inscris à l'examen, à la formation « cours généraux » et au module de révision \* du niveau concerné.

Je m'engage à verser la somme d'un montant de ☐ 24€ (niveau 2) ☐ 37€ (niveau 3) sur le compte bancaire n° 091-2111059-77 de l'Inspection générale – A.D.E.P.S., Bld Léopold II, 44 – 1080 Bruxelles avec la communication **"Nom + Prénom - C.G.sessions 2007 – Niv 2 ou Niv. 3** uniquement au moyen du bulletin ci-joint qui vous sera envoyé dès réception de votre demande d'inscription.

**A renvoyer par courrier postal ou fax :**

Ministère de la Communauté française  
Direction générale du sport  
Service « Vie fédérale », Monsieur Valéry GERARD  
Boulevard Léopold II, 44  
1080 BRUXELLES

Fax : 02/413 29 10



## B. ECHO DES PROVINCES

### Composition des comités provinciaux pour le saison 2007 / 2008

#### Bruxelles Brabant Wallon

- Président:** Jean-Michel MUREAU, Sentier Vieille Ferme de Cambrai, 6 - 1420 Braine l'Alleud  
Tél: 02/387.04.19 - Fax: 02/384.70.42 - GSM: 0499/18.03.88 - 0479/49.62.96  
E-mail: jmm.mureau@scarlet.be
- Secrétaire:** Jean GIRARDO, Rue de l'Aigle, 7 - 1480 Tubize  
Tél: 02/355.88.96 - Fax: 02/355.29.01 - GSM: 0475/57.29.07  
E-mail: girardo@skynet.be
- Secrétaire adjointe:** Nathalie ALEXANDER, Rue Audrey Hepburn, 10 / 7 - 1090 Bruxelles  
Tél/Fax: 02/478.18.03 - GSM: 0477/35.83.46  
E-mail: nathalie.alexander@chello.be
- Trésorier / Vice-président:** René DENIS, Rue Rasson, 91 - 1030 Bruxelles  
**Cpte: 210-0362455-18**  
Tél/Fax: 02/734.62.19 - GSM: 0475/58.03.10  
E-mail: rdenis@tiscalis.be
- Membres:** Françoise BRICHARD  
Christophe DEVAUX (Directeur Technique)  
Philippe HERALY

#### Hainaut

- Président:** Alain RANDOUR, Rue Rose Nesse, 64 - 7340 Colfontaine  
Tél/Fax: 065/66.79.14 - GSM: 0477/88.86.25  
E-mail: randour.alain@skynet.be
- Vice-président:** Luc TOCH, Rue de Neuilles, 7 - 7700 Mouscron  
Tél: 056/33.32.54 - GSM: 0477/50.16.00  
E-mail: luc.toch@skynet.be
- Secrétaire / Trésorier:** Yvan ADAM, Rue A. Brogniez, 8 - 7120 Peissant  
**Cpte: 750-9061906-33**  
Tél: 064/77.11.17 - Fax: 064/.77.11.28  
E-mail: adamyvan@skynet.be
- Trésorier adjoint:** Christian ANSION, Avenue du 23 août, 18 - 7000 Mons  
Tél/Fax: 065/22.93.70 - GSM: 0477/43.41.56  
E-mail: christian.ansion@slynet.be
- Secrétaire adjoint:** Daniel CARLIER, Rue des Jonquilles, 15 - 6010 Couillet  
Tél/Fax: 071/36.09.59 - GSM: 0475/89.76.14  
E-mail: carlier.d@skynet.be - cjhainaut@skynet.be
- Membres:** Roland DELHOUX  
Jean-Jacques DE ROBIANO  
Pierre FONCK  
Marcel JAUNIAUX  
Pierre LETELLIER  
Jean-Claude TREFOIS  
Joseph TOMASSINI  
Olivier VIRLET  
Alain LAURENT



## B. ECHO DES PROVINCES

### Composition des comités provinciaux pour le saison 2007 / 2008

#### Liège

**Président:** Yves DOUIN, Avenue Franklin Roosevelt, 11 - 4600 Visé  
Tél: 04/379.39.60 - Fax: 04/374.06.94 - GSM: 0495/30.40.22  
E-mail: yves.douin@leping.be

**Secrétaire / Vice-président:** Willy ABSIL, Rue des Cyclistes Frontières, 25 - 4042 Liers  
Tél/Fax: 04/278.48.70 - GSM: 0478/47.32.75  
E-mail: willy.absil@leping.be

**Adresse du secrétariat:**

**C.F.T.T.**  
**Rue Lambert Marlet, 13 - 4670 Blégny - 04/379.12.15**

**Trésorier:** Luc MEYERS, Rue de Liège, 79 - 4141 Louveigné  
Tél/Fax: 04/360.94.11 - GSM: 0475/24.97.47  
E-mail: luc.meyers@leping.be

<b>Membres:</b>	Dominique CROES	Claude JUNIUS	Didier MINGUET
	Léon HAKIN	Daniel HENQUET	Serge SCHYNS

#### Luxembourg

**Président:** Guy BERTRAND, Rue Cornuterre, 3 - 6900 Hollogne-Waha  
Tél: 084/31.50.47 - Fax: 084/32.28.17 - GSM: 0495/18.68.28  
E-mail: guybertrand@skynet.be

**Secrétaire:** Dany ROBERT, Rue Al'Copette, 5 - 6900 Marloie  
Tél: 081/31.46.88 - Fax: 084/31.53.38 - GSM: 0495/50.02.31  
E-mail: robert.daniel@skynet.be

**Trésorier:** Daniel JEANFILS, Rue de Lahaut, 54 - 6950 Nassogne  
Tél: 084/22.11.17 - GSM: 0497/83.59.66  
E-mail: jeanfils.daniel@belgacom.net

<b>Membres:</b>	Marc TIMMERMANS	J-Claude LESSIRE	Cindy GREVISSE
	Michel BLUM	J-François MONIOTTE	Paul DAMAIN
	Liliane EMPAIN	Claudy GUILLAUME	Johan FLAMMANG

#### Namur

**Président:** Léon LIESSENS, Rue Charles Karler, 12 - 5100 Jambes  
Tél/Fax: 081/30.53.08 - GSM: 0498/20.54.69  
E-mail: leon.liessens@skynet.be

**Vice-président:** Freddy ROMAINVILLE, Rue du Rominet, 116 - 5060 Sambreville  
Tél: 071/74.36.80

**Secrétaire / Trésorier suppléant:** Francis FREDERIC, Rue Saint-Roch, 91 - 5060 Falisolle  
Tél: 071/77.557.10 - Fax: 071/74.27.25 - GSM: 0475/59.60.67  
E-mail: francis.frederic@scarlet.be

**Trésorier:** Jean-Claude OGER, Chaussée de Marche, 472/2 - 5101 Erpent  
GSM: 0496/47.84.98 - Fax: 081/73.77.69  
E-mail: ogerjc@scarlet.be

<b>Membres:</b>	Guy BRADFER	Bernard VAN KERM
	Eric DUMONT	Pascal NOEL
	Martine EVRARD	





## C. EN DIRECT DU NATIONAL

### INTERCLUBS NATIONAL - SAISON 2007-2008

#### Messieurs 1ère Nationale A

1	Astrid Herstal A	L 119
2	Kobelco Vedrinamur B	N 51
3	Villette A	H 1
4	Braine l' Alleud A	BW 179
5	Erquennes A	H 99
6	Donald A	L 170
7	Knal Deinze A	OVL080
8	Sportline A	WVL138
9	Don Bosco Tournai A	H 307
10	Berlaar A	A 115
11	Kobelco Hoboken A	A 176
12	Chatelet A	H 314

#### Messieurs 2ème Nationale A

1	Tilly A	H 133
2	E. Basse Sambre A	N 27
3	Gierle A	A 147
4	On A	LX 5
5	Kobelco Auderghem B	BW 165
6	Donald B	L 170
7	Dour A	H91
8	Hoeselt A	LK 103
9	Alpa Ixelles B	BW 15
10	Hurricane A	VLB225
11	Gemo A	OVL054
12	Lauwe	WVL034

#### Messieurs 2ème Nationale C

1	PW Diest A	B 293
2	Nodo A	A 182
3	Hasselt A	LK 51
4	Immo Mortsel B	A 63
5	Bye	
6	Rooigem Gent B	OVL088
7	E. Basse Sambre B	N 27
8	Aywaille A	L 165
9	Don Bosco Tournai B	H 307
10	Villette D	H 1
11	Bouillon A	LX 53
12	Châtelet B	H314

#### Messieurs 1ère Nationale B

1	Astrid Herstal B	L 119
2	Kobelco Vedrinamur A	N 51
3	Villette B	H 1
4	Immo Mortsel A	A 63
5	Kobelco Auderghem A	BW 165
6	Rooigem Gent A	OVL088
7	Schulen A	LK 52
8	Virton A	LX 1
9	Alpa Ixelles A	BW 15
10	Philippeville A	N 69
11	Vervia A	L 95
12	PHW St Ghislain A	H 151
13	Ath A	H 206
14	Bye	

#### Messieurs 2ème Nationale B

1	Mepp Stegeta A	A 117
2	WOLUWE A	BW 171
3	Caj - Mir A	H 384
4	Atelia Gent A	OVL1
5	Sven A	A 3
6	Vervia B	L95
7	La Cipale A	N 73
8	Champ d'en Haut A	N 130
9	Houffalize A	LX 85
10	Heppignies A	H 136
11	Wielbeke A	WVL094
12	Herckenrode A	LK 49

#### Messieurs 2ème Nationale D

1	Ecaussinnes A	H92
2	Kobelco Vedrinamur C	N51
3	Philippeville B	N 69
4	Gullegem A	WVL110
5	Vilvo A	VLB218
6	Nodo B	A182
7	Schulen B	LK 52
8	Astrid Herstal C	L 119
9	Arc en Ciel A	BW 134
10	Villette C	H 1
11	Kobelco Hoboken B	A 176
12	PHW St Ghislain B	H151

#### Remarques

##### A l'issue de la saison :

en 1ère Nationale B : 5 descendants

en 2ème nationale : les 12èmes et 11èmes descendent ainsi que le perdant des barrages entre les 10èmes

#### Dames Superdivision

1	Hoeselt A	LK 103	13
2	AFP Kobelco Antw. A	A 62	14
3	Villette A	H 1	13
4	Titi Oupeye A	L 316	14
5	Centre A	H 4	13
6	Vervia A	L 95	13
7	Kobelco Vedrinamur A	N 51	13
8	Virton A	LX 1	14
9	Couillet A	H 258	13
10	Hasselt A	LK 51	14
11	Minerois A	L 323	13
12	Châtelet A	H 314	13

#### Dames 2ème Nationale A

1	Set-Jet Fleur Bleue A	BW 34	13
2	E. Basse Sambre A	N 27	13
3	Bree A	LK 7	14
4	Titi Oupeye C	L316	14
5	Houthalen A	LK10	14
6	Vervia B	L95	13
7	Villers St Gertrude A	Lx107	13
8	Aye A	LX 97	13
9	Immo Mortsel A	A063	14
10	Hasselt B	LK 51	14
11	Hamme A	OVL096	14
12	Kobelco Auderghem B	BW 165	13

#### Dames 1ère Nationale

1	Astrid Herstal A	L 119	13
2	St Niklase A	OVL039	14
3	Lomme A	LX 112	13
4	Braine l' Alleud A	BW 179	14
5	Dinez A	Lx 76	13
6	Rooigem Gent A	OVL088	14
7	Kobelco Vedrinamur B	N 51	13
8	Virton B	LX 1	14
9	Don Bosco Tournai A	H 307	14
10	Dinez B	Lx 76	13
11	Kobelco Hoboken A	A 176	14
12	Kobelco Auderghem A	BW 165	13

#### Dames 2ème Nationale B

1	Hoeselt B	LK103	13
2	Woluwe A	BW171	14
3	Pinguin Leuven A	VLB005	14
4	Titi Oupeye B	L316	14
5	St Ghislain A	H151	13
6	Minerois B	L323	13
7	Dour A	H91	13
8	Lanaken A	LK31	14
9	Arc en Ciel A	BW 134	13
10	Berlaar A	A115	14
11	Rhisnes A	N103	13
12	Ochamps A	Lx89	13



## C. EN DIRECT DU NATIONAL

### LISTE D'AMENDES N° 4 - SAISON 2006-2007

Indice	Nom du Club	Match N°	Art. R. S.	Nbre Infr	Montant	Total
Province: Brabant Wallon et Bruxelles						
BBW 15	C.T.T. Royal Alpa Ixelles	17/033	C.25.5		19,00	
		17/053	C.25.5		25,00	
		18/031	C.26.2		12,50	
		18/051	C.25.5		25,00	
		19/032	C.25.5		25,00	
		21/052	C.25.5		25,00	131,50
		BBW 34	R.C.S Jet Set Fleur Bleue	21/113	C.30.8.3 (12)	
BBW 134	Arc-en-Ciel C.T.T	20/036	C.30.8.1		10,00	
		21/034	C.33.12		75,00	
		21/034	C.38.2		40,19	
		Liste n°1 liste n°2 et liste n°3			170,50	295,69
BBW 165	Kobelco Auderghem	Super dames	C.34.22		300,00	
		18/024	C.30.8.1		20,00	
		18/104	C.33.12		75,00	
		18/104	C.38.2		10,80	
		19/024	C.30.8.1		20,00	
		19/044	C.25.5		25,00	
		21/104	C.26.2		10,00	
		22/021	C.30.8.3 (7)		2,50	463,30
		BBW 179	C.T.T. Braine L'Alleud	18/075	C.30.8.3 (7)	
19/022	C.26.2				12,50	
20/023	C.25.5				12,50	
20/072	C.25.5				25,00	
21/022	C.25.5				19,00	71,50
Province: Hainaut						
H 1	Royal Vilette Charleroi	17/021	C.25.5		25,00	
		18/021	C.25.5		25,00	
		19/021	C.26.2		12,50	
		19/076	C.25.5		12,50	
		19/033	C.25.5		25,00	
		19/081	C.25.5		12,50	
		20/021	C.25.5		25,00	
		20/021	C.26.2		5,00	
		20/074	C.33.11		50,00	
		20/074	C.38.2		48,95	
		21/021	C.25.5		25,00	
		21/033	C.25.5		25,00	
		21/033	C.26.2		12,50	
		22/023	C.25.5		25,00	328,95
H 41	Palette la Croyère	17/062	C.25.5		25,00	
		18/062	C.30.8.1		20,00	
		20/062	C.33.11		50,00	
		20/062	C.38.2		52,14	
		21/062	C.25.5		25,00	
		22/062	C.25.5		25,00	197,14
H 70	RCTT Anderlues	17/054	C.26.2		12,50	
		18/054	C.30.8.3 (5)		2,50	
		19/054	C.30.8.3 (5)		2,50	
		19/054	C.25.5		25,00	
		21/052	C.25.5		25,00	
		21/054	C.26.2		12,50	
		Liste n°1 liste n°2 et liste n°3			373,26	453,26
H 99	Excelsior Erquelinnes	22/065	C.33.11		50,00	
		22/065	C.38.2		55,18	105,18
H 136	R.C.T.T. Heppignies	22/045	C.30.8.3 (4)		2,50	2,50
H 151	P.J.H.W St Ghislain	18/052	C.25.4		6,00	
		22/052	C.25.5		19,00	25,00



## C. EN DIRECT DU NATIONAL

### LISTE D'AMENDES N° 4 - SAISON 2006-2007

Indice	Nom du Club	Match N°	Art. R. S.	Nbre Infr	Montant	Total
Province: Hainaut						
H 206	Goliath Pays Vert Athois	19/072	C.26.2		10,00	10,00
H 258	Spirou Couillet	17/082	C.30.8.1		5,00	64,00
		18/083	C.25.5		12,50	
		21/086	C.25.5		19,00	
		21/086	C.30.8.3 (4)		2,50	
		22/084	C.25.5		25,00	
H 307	TT Don Bosco Tournai	19/082	C.26.2		10,00	10,00
H 314	C.T.T.Châtelet	17/054	C.25.5		19,00	219,89
		17/054	C.26.2		5,00	
		19/022	C.30.8.3 (7)		2,50	
		20/054	C.33.11		50,00	
		20/054	C.38.2		43,39	
		21/055	C.25.5		25,00	
		21/085	C.33.11		50,00	
		21/115	C.25.5		25,00	
Province: LIEGE						
L 95	T.T. Vervia	18/026	C.25.5		19,00	64,00
		18/083	C.26.2		5,00	
		20/026	C.26.2		10,00	
		20/103	C.25.5		25,00	
		21/024	C.26.2		5,00	
L 119	C.T.T. Astrid Herstal	17/046	C.25.5		25,00	174,00
		18/044	C.25.5		25,00	
		19/045	C.25.5		25,00	
		20/095	C.26.2		5,00	
		21/026	C.25.5		19,00	
		21/046	C.25.5		25,00	
		22/026	C.25.5		25,00	
		22/046	C.25.5		25,00	
L 170	Donald Heuseux	17/116	C.26.2		5,00	39,00
		19/114	C.25.5		12,50	
		20/053	C.25.5		19,00	
		21/112	C.30.8.3 (12)		2,50	
L 263	TT Awirs	18/073	C.25.5		25,00	183,40
		19/073	C.25.5		25,00	
		20/076	C.25.5		25,00	
		21/076	C.25.5		25,00	
		22/074	C.33.11		50,00	
		22/074	C.38.2		33,40	
L 316	Titi Oupeye	17/101	C.25.5		25,00	261,69
		17/111	C.33.11		50,00	
		17/111	C.38.2		66,49	
		18/111	C.25.5		25,00	
		19/111	C.33.11		50,00	
		19/111	C.38.2		45,20	
L 323	C.T.T. Minerois	22/096	C.3.6		7,50	7,50
Province: Namur						
N 27	Etoile Basse Sambre	17/066	C.25.5		25,00	216,37
		18/033	C.26.2		5,00	
		19/064	C.25.5		25,00	
		20/063	C.25.5		25,00	
		21/061	C.25.5		25,00	
		22/062	C.25.5		25,00	
		22/094	C.33.11		50,00	
		22/094	C.38.2		36,37	



## C. EN DIRECT DU NATIONAL

### LISTE D'AMENDES N° 4 - SAISON 2006-2007

Indice	Nom du Club	Match N°	Art. R. S.	Nbre Infr	Montant	Total
Province: Namur						
N 51	T.T. Kobelco Vedrinamur	18/033	C.26.2		12,50	
		18/033	C.26.2		5,00	
		19/096	C.25.5		12,50	
		21/094	C.26.2		5,00	35,00
N 69	C.T.T. Philippeville	17/024	C.26.2		5,00	
		18/065	C.26.2		5,00	
		20/064	C.25.5		19,00	
		21/065	C.25.5		25,00	
		22/064	C.25.5		25,00	
		22/064	C.26.2		12,50	91,50
N 73	La Cipale	19/055	C.26.2		10,00	
		21/052	C.25.5		12,50	22,50
N 92	Palette Nismes	18/043	C.25.5		25,00	
		20/046	C.26.2		12,50	37,50
N 130	Champ d'En Haut	17/076	C.25.5		19,00	
		20/075	C.25.5		25,00	
		22/076	C.25.5		25,00	69,00
Province: Luxembourg						
LX 1	CitiBank Virton	17/034	C.30.8.3 (5)		2,50	
		17/034	C.26.2		10,00	
		22/034	C.26.2		5,00	17,50
LX 5	T.T.C. On	20/065	C.30.8.3 (4)		2,50	2,50
LX 76	T.T.Dinez	21/105	C.25.5		12,50	
		22/105	C.33.12		75,00	
		22/105	C.38.2		53,38	
		22/093	C.30.8.3 (4)		2,50	143,38
LX 97	G.T.T. Aye	22/115	C.25.5		19,00	19,00

Les amendes sont payables par virement au compte n° **734-3112439-09** de la F.R.B.T.T. à 3001 Hovelée

**POUR LE 15 juillet 2007 AU PLUS TARD DATE LIMITE**

Pour tout renseignement complémentaire à propos de cette liste d'amendes, adressez-vous  
au responsable de la COMMISSION NATIONALE DES COMPETITIONS:

**Pierre FONCK? rue Scailteur, 16 - 7170 à Manage**

**Tél: 064/46.07.56 - Fax: 064/46.07.55 - GSM: 0472/38.33.01**

## CRITERIUM NATIONAL DES JEUNES

### FORMULAIRE D'INSCRIPTION

Phase Qualificative pour les PREMINIMES ET MINIMES le 30/09/2007

1ère Phase: 14/10/2007

2ème Phase: 25/11/2007

3ème Phase: 27/01/2008

TOUTES LES PHASES AURONT LIEU AU CENTRE SPORTIF DE BLOCRY A LOUVAIN LA NEUVE ( 10h00 )

**! Le numéro d'affiliation est obligatoire !**



**En l'absence du numéro correct d'affiliation, l'inscription ne sera pas retenue.**

NOM: ..... PRENOM: .....  
DATE DE NAISSANCE: ..... SEXE: ..... CLASSEMENT: .....  
ADRESSE: rue ..... N°: .....  
Code postal: ..... Localité: ..... Téléphone: ... / .....  
CLUB: ..... INDICE: .....  
Adresse email : .....

Le droit d'inscription s'élève à 6 €.par phase payable sur place.

L'absence justifiée **prévenue** sera sanctionnée d'une redevance administrative de 6 €  
L'absence non justifiée **prévenue** sera sanctionnée d'une redevance administrative de 12 €  
(Personne à prévenir : André Lemaire Tél. 050/41 23 63 GSM : 0477/68 52 76)  
L'absence justifiée **non prévenue** sera sanctionnée d'une redevance administrative de 12 €  
L'absence non justifiée **non prévenue** sera sanctionnée d'une amende de 37€.

Signature du participant

Signature des parents ou tuteur  
(Obligatoire pour les mineurs d'âge)

.....

.....

Ce formulaire est à transmettre, dûment complété et signé à:  
André LEMAIRE Square Boudewijn, 22/6 à 8420 WENDUINE

Avant le : **14 septembre 2007 pour TOUTES LES PHASES**

**L'inscription pour une phase rend la participation obligatoire pour les phases suivantes**

L'inscription et la participation au Critérium National des Jeunes est obligatoire pour être retenu pour le **TOP 12 DES JEUNES**. De plus, les sélections pour les Championnats d'Europe des Jeunes seront établies parmi les participants du **TOP 12**, classés en ordre utile au **YOUTH RANKING**

**La phase qualificative, pour les préminimes et minimes garçons et filles se déroulera sur 36 tables en poules de 8 joueurs (18 poules maximum)**

**(La CNE fera la selection suivant les inscriptions reçues)**

( Le règlement de cette compétition peut-être consulté auprès des Commission des Jeunes provinciales )



## D. NOUVELLES INTERNATIONALES

### CLASSEMENT MONDIAL MESSIEURS (27 mai 2007)

1.	12739	(2)	WANG Liqin (CHN)	31.	11860	(34)	SAIVE Jean-Michel
2.	12731	(1)	MA Lin (CHN)	83.	11565	(97)	SAIVE Philippe
3.	12595	(4)	WANG Hao (CHN)	164.	11279	(158)	BRATANOV Martin
4.	12592	(3)	BOLL Timo (GER)	188.	11232	(181)	VOSTES Yannick
5.	12406	(6)	SAMSONOV Vladimir (BLR)	283.	11032	(287)	CLOSSET Marc
6.	12377	(5)	OH Sang Eun (KOR)	307.	10998	(311)	DELOBBE Damien
7.	12299	(9)	RYU Seung Min (KOR)	359.	10911	(366)	OBERT Grégory
8.	12296	(7)	CHEN Qi (CHN)	372.	10893	(379)	MERCHEZ Cédric
9.	12263	(8)	MA Long (CHN)	405.	10854	(411)	JANSSENS Tim
10.	12232	(<<)	HAO Shuai (CHN)	412.	10844	(418)	VANVINCKENROYE Davy
11.	12193	(14)	JOO Se Hyuk (KOR)	416.	10841	(423)	MAECK Anthony
12.	12158	(13)	HOU Yingchao (CHN)	478.	10766	(483)	VAN SCHIL Tom
13.	12118	(11)	SCHLAGER Werner (AUT)	486.	10752	(496)	ROGIERS Benjamin
14.	12107	(12)	LI Ching (HKG)	584.	10630	(585)	VITTA Kilomo
15.	12095	(<<)	KREANGA Kalinikos (GRE)	702.	10529	(698)	JOANNES Olivier
16.	12086	(<<)	CHUAN Chih-Yuan (TPE)	799.	10472	(791)	JEAN Lauric
17.	12044	(<<)	CHEN Weixing (AUT)	886.	10420	(869)	LAGNEAUX Maxime
18.	11991	(25)	GAO Ning (SIN)	996.	10350	(957)	BIERNY Ludovic
19.	11978	(20)	KONG Linghui (CHN)	1119.	10197	(1089)	VAN LOO Vincent
19.	11978	(23)	LEE Jung Woo (KOR)	1136.	10188	(1100)	DEPUYDT Robin

### CLASSEMENT MONDIAL DAMES (27 mai 2007)

1.	12696	(<<)	ZHANG Yining (CHN)	221	11147	(227)	OZER Cécile
2.	12608	(<<)	WANG Nan (CHN)	263.	11073	(<<)	OPDENCAMP Karen
3.	12582	(4)	GUO Yue (CHN)	384.	10847	(<<)	JUNKER Laurence
4.	12545	(3)	GUO Yan (CHN)	561.	10608	(562)	VAN DEN BERGH Kristel
5.	12493	(<<)	LI Xiaoxia (CHN)	575.	10591	(579)	VINCI Gabriella
6.	12339	(<<)	TIE Yana (HKG)	604.	10550	(605)	INDEHERBERG Cindy
7.	12333	(<<)	LI Jia Wei (SIN)	688.	10429	(686)	BORBOUSE Romy
8.	12261	(<<)	WANG Yue Gu (SIN)	736.	10351	(779)	PRINCEN Johanna
9.	12189	(12)	KIM Kyung Ah (KOR)	822.	10183	(805)	SCHOULEUR Charlene
10.	12174	(9)	NIU Jianfeng (CHN)				

### CALENDRIER INTERNATIONAL

**Du 13 au 22 juillet 2007**

**CHAMP. D'EUROPE JEUNES (Bratislava - Slovaquie)**  
Selection B. Rogiers, F. Lamoque, D. Robert, Y. Goyens (VTTL)  
 L. Jean, J. Indeherbergh, C. Nuytinck (VTTL),  
 L. Bierny (VTTL), R. Borbouse, G. Vinci, J. Princen (VTTL)  
 M. Martos, J. Tasia, A. Georis  
Coaches Ph. Vostes, M. Salsac, Z. Tian, C. Guillaume, JP. Bouillon  
Kiné B. Hotyat  
Délégués G. Baude, G. Bradfer

**Du 23 au 27 juillet 2007**

**EYOF - (Belgrade)**  
Selection L. Jean, C. Nuytinck (VTTL)  
Coach: Z. Tian

**Du 24 au 26 août 2007**

**6èmes JEUX DE LA FRANCOPHONIE PONGISTE INTERNATIONALE (Blégny - Belgique)**

**Du 24 au 26 août 2007**

**EURO MINI CHAMPS (Strasbourg - France)**  
Selection F. Lambiet, V. Hostaux, G. Diouf, V. Stapelle, B. Lobet  
 M. Allegro, N. Lizin, N. Marchetti, M. Denis, M. Georis,  
 F. Van Acker  
Coaches D. Cat, Ph. Lambiet, C. Mahy, Delporte





## E. RESULTATS

**WJC OPEN DE POLOGNE, Cetniewo, du 30 mai au 03 juin 2007**

Parcours Belge			
Florent LAMOQUE		DOUBLES	
Simple Qualif. Juniors	- J. Dorocinski (POL)	3 - 1	Julien Indeherberg / Lauric Jean (BEL)
	- A. Bukin (RUS)	2 - 3	Jun. - Jonathan Stonor / Jonathan Groth (DEN)
	- A. Alkhovik (BLR)	3 - 1	- Mattias Oversjo / Kristian Karlsson (SWE)
Tableau final Juniors	- P. Chodorski (POL)	0 - 4	Cad. - Mikolaj Kierski / Karol Chojnowski (POL)
Julien INDEHERBERG			- Jakub Figel / David Karas (SVK)
Simple Qualif. Juniors	- M. H. Rasmussen (DEN)	0 - 3	1/4 F - Hunor Szocs / Razvan Galatan (ROU)
	- M. Czernik (POL)	3 - 2	Florent Lamoque / Damien Robert (BEL)
	- M. Graber (SUI)	2 - 3	- Marco Graber (SUI) / Kristoffer Hellerud (NOR)
Consolation	- S. Pop (ROU)	3 - 1	Vincent BAUBET (FRA) / Benjamin ROGIERS (BEL)
	- S. Ghosh (IND)	2 - 3	- Marco Graber (SUI) / Kristoffer Hellerud (NOR)
Simple Qualif. Cadets	- L. Seidl (AUT)	3 - 0	- Jin Ueda / Taiyo Nomura (JPN)
	- K. Chojnowski (POL)	3 - 0	Robin Saudemont / Emilien Van Rossomme (BEL)
Tableau final Cadets	- D. Karas (SVK)	3 - 2	- Sathiyam Ganasekaran / Harmeet Raiul Desai (IND)
	- P. Franziska (GER)	1 - 3	Margaux Martos / Jennifer Tasia (BEL)
Damien ROBERT			- Alicja Stebanska / Beata Adamaszek (POL)
Simple Qualif. Juniors	- D. Steinle (GER)	1 - 3	- Cristina Hirici / Bernadette Szocs (ROU)
	- J. Thews (LUX)	3 - 2	Alison Georis (BEL) / Irina Bogdan (BLR)
	- M. Aguirre (PAR)	3 - 2	- Dagmar Blaskova / Nikola Gallerachova (CZE)
Tableau final Juniors	- V. Baubet (FRA)	0 - 4	INTERPAYS
Lauric JEAN			Juniors Garçons (Lamoque - Robert - Rogiers)
Simple Qualif. Juniors	- A. Gavilan (PAR)	3 - 0	Belgique
	- L. Kintzele (LUX)	3 - 1	- Pologne C
	- A. Fiodarav (BLR)	3 - 0	- Hongrie A
Tableau final Juniors	- R. Floras (POL)	4 - 1	Cadettes (Tasia - Martos)
	- M. Obeslo (CZE)	1 - 4	Belgique
Simple Qualif. Cadets	- S. Kanabe (ROU)	3 - 1	- Inde A
	- S. Hansen (LUX)	3 - 0	- Hongrie A
Tableau final Cadets	- N. Wasylkowski (POL)	3 - 0	Cadets (Jean - Indeherberg)
	- A. Slovacik (SVK)	3 - 0	Belgique A
1/4F	- C. Schmidl (GER)	1 - 3	- Pologne C
Benjamin ROGIERS			- Lithuanie
Tableau final	- D. Kriston (HUN)	1 - 4	- Roumanie A
Robin SAUDEMONT			1/2 Finale - Pologne A
Simple Qualif.	- T. Nomura (JPN)	0 - 3	Finale - Allemagne A
	- K. Tokarski (POL)	3 - 2	Cadets (Van Rossomme - Saudemont)
Tableau final Cadets	- J. Figel (SVK)	0 - 3	Belgique B
Emilien VAN ROSSOMME			- Biélorussie A
Simple Qualif. Cadets	- H. Soderlund (SWE)	3 - 2	- Suède
	- A. Bialek (POL)	3 - 0	
Tableau final Cadets	- V. Tran Le (GER)	2 - 3	
Margaux MARTOS			
Simple Qualif.	- T. Ryabova (RUS)	0 - 3	
	- S. De Nutte (LUX)	3 - 1	
Cadettes Simples	- A. Kocon (POL)	2 - 3	
Jennifer TASIA			
Simple Qualif.	- A. Vincze (ROU)	0 - 3	
	- K. Kovacs (AUT)	3 - 1	
Cadettes Simples	- J. Lund (SWE)	1 - 3	
Alison GEORIS			
Simple Qualif.	- P. Trifonova (UKR)	0 - 3	
	- M. Moitra (IND)	1 - 3	
Cadettes Simples	- I. Bogdan (BLR)	0 - 3	



## E. RESULTATS

### WJC OPEN DE POLOGNE, Cetniewo, du 30 mai au 03 juin 2007

#### Finale Juniores Filles

Misako Wakamiya (JPN) - Yuka Ishigaki (JPN) 1 - 4

#### Finale Juniors Garçons

Piotr Chodorski (POL) - Kasper Sternberg (DEN) 3 - 4

#### Finale Doubles Juniores Filles

Ma Wenting (NOR) / Elizabeta Samara (ROU)  
- Yuka Ishigaki / Misako Wakamiya (JPN) 1 - 3

#### Finale Doubles Juniors Garçons

Abdel-Kader Salifou (FRA) / Mikhail Paykov (RUS)  
- Jin Ueda / Taivo Nomura (JPN) 1 - 3

#### Finale Cadets

Asuka Machi (JPN) - Hunor Szocs (ROU) 2 - 3

#### Finale Cadettes

Misaki Morizono (JPN) - Magd. Szczerkowska (POL) 0 - 3

#### Finale Doubles Cadettes

Cristina Hirici / Szocs Bernadette (ROU)  
- Misaki Morizono / Asuka Tanioka (JPN) 1 - 3

#### Finale Doubles Cadets

Anthony Tran / Hampus Soderlund (SWE)  
- Koki Niwa / Asuka Machi (JPN) 0 - 3

#### Finale Interpays Juniores Filles

Japon A - Allemagne 3 - 0

#### Finale Interpays Juniors Garçons

Pologne A - France A 2 - 3

#### Finale Interpays Cadettes

Russie A - République Slovaque A 3 - 2

#### Finale Interpays Cadets

Allemagne A - Belgique A 1 - 3

\*\*\* \*\*

### PRO-TOUR DU JAPON, Chiba du 21 au 24 juin 2007

#### Parcours Belge

Jean-Michel SAIVE

- P. Franz (GER) 4 - 2  
- Ma Lin (CHN) 0 - 4

#### Finale Simples Messieurs

Ma Long (CHN) - Wang Hao (CHN) 1 - 4

#### Finale Doubles Messieurs

Chen Qi / Wang Liqin (CHN)  
- Ma Lin / Wang Hao (CHN) 4 - 1

#### Finale Simples Dames

Guo Yan (CHN) - Wang Nan (CHN) 2 - 4

#### Finale Doubles Dames

Guo Yue / Li Xiaoxia (CHN)  
- Kim Kyung Ah / Park Mi Young (KOR) 4 - 1

\*\*\* \*\*

### PRO-TOUR DE CHINE, Nanjing du 28 juin au 1er juillet 2007

#### Parcours Belge

Jean-Michel SAIVE

- S. Saha (IND) 4 - 0  
- Hao Shuai (CHN) 0 - 4

#### Finale Simples Messieurs

Wang Hao (CHN) - Ma Lin (CHN) 1 - 4

#### Finale Doubles Messieurs

Ma Lin / Wang Liqin (CHN)  
- Chen Qi / Wang Hao (CHN) 2 - 4

#### Finale Simples Dames

Guo Yue (CHN) - Guo Yan (CHN) 4 - 0

#### Finale Doubles Dames

Ding Ning / Liu Shiwen (CHN)  
- Guo Yue / Li Xiaoxia (CHN) 3 - 4



## **F. Au féminin**

### **Règlement du 5<sup>e</sup> tournoi « Au féminin »**

**Le samedi 8 septembre 2007**

La cellule féminine de l'Aile Francophone organise son 5<sup>ème</sup> tournoi pour la promotion du sport féminin.

Il aura lieu en province de Luxembourg, au T.T. TENNEVILLE, Route de Bastogne, 9 à 6970 Tenneville.

Le tournoi est exclusivement réservé aux dames affiliées à l'une des Ailes de l'asbl FRBTT ou à une Fédération reconnue par l'ITTF.

Il sera fait usage de 12 tables de couleur verte et de balles agréées de couleur blanche.

Les séries suivantes seront organisées :

A / B / C0-C2 / C4-C6 / D0-D2 / D4-D6 / NC

Système par poule de classement suivi d'un tableau par élimination directe.  
L'organisation se réserve le droit de modifier les séries en fonction des inscriptions.

**INSCRIPTION UNIQUEMENT DANS SA SÉRIE DE CLASSEMENT.**

La compétition débute à 10 h pour toutes les séries  
Présence obligatoire une demi-heure avant la compétition.

Le droit d'inscription s'élève à 7 €, collation incluse, servie à partir de midi.

Les quatre premières de chaque série organisée seront récompensées.

Les inscriptions (NOM, Prénom, club, classement) pour les joueuses seront reçues jusqu'au mardi 4 septembre 2007 au plus tard.

La juge-arbitre sera Isabelle BEUMIER.



**F. Au féminin**

## **5<sup>e</sup> TOURNOI « AU FEMININ »**

*Tenneville, le samedi 8 septembre 2007*

### **BULLETIN D'INSCRIPTION**

*(uniquement dans la série de votre classement)*

**Cercle sportif:**

**Indice:**

<i>Nom + Prénom</i>	<i>Class</i>	NC	D6-D4	D2-D0	C6-C4	C2-C0	B	A

**Les inscriptions doivent parvenir chez la Juge-Arbitre pour le 4 septembre 2007 au plus tard**

**PALMARES BELGE DES CHAMPIONNATS D'EUROPE VETERANS****Rotterdam, du 25 au 30 juin 2007****Catégorie Vétérans 50-59**

Yao Chuang Huang s'incline en 1/4 des finale face à Geliang Liang (ALL)

**Catégorie Doubles Aînées 75-79**

Irène Hecq / E. Santifaller Huber (ITA) s'inclinent en 1/2 finale face à Ingeborg Bauer / Gerlind Haubt (ALL)

**Catégorie Doubles Aînées 80-84**

Mavis Van Gelder / Andrée Crevecœur s'inclinent en 1/2 finale face à Helga Stuth (ALL) / Laimdota Jordane (LAT)

**Catégorie Aînées 85+**

Superbe parcours d'Andrée Crevecœur qui remporte la finale face à Märtha Göransson (SWE)

***Retrouvez tous les résultats en détail sur le site  
de l'European Table Tennis Union***

**[www.ettu.org](http://www.ettu.org)**

\* \* \* \*   \* \* \* \*   \* \* \* \*   \* \* \* \*

***Ce bulletin clôture la saison 2006/2007.***

***Bonne vacances à tous !***

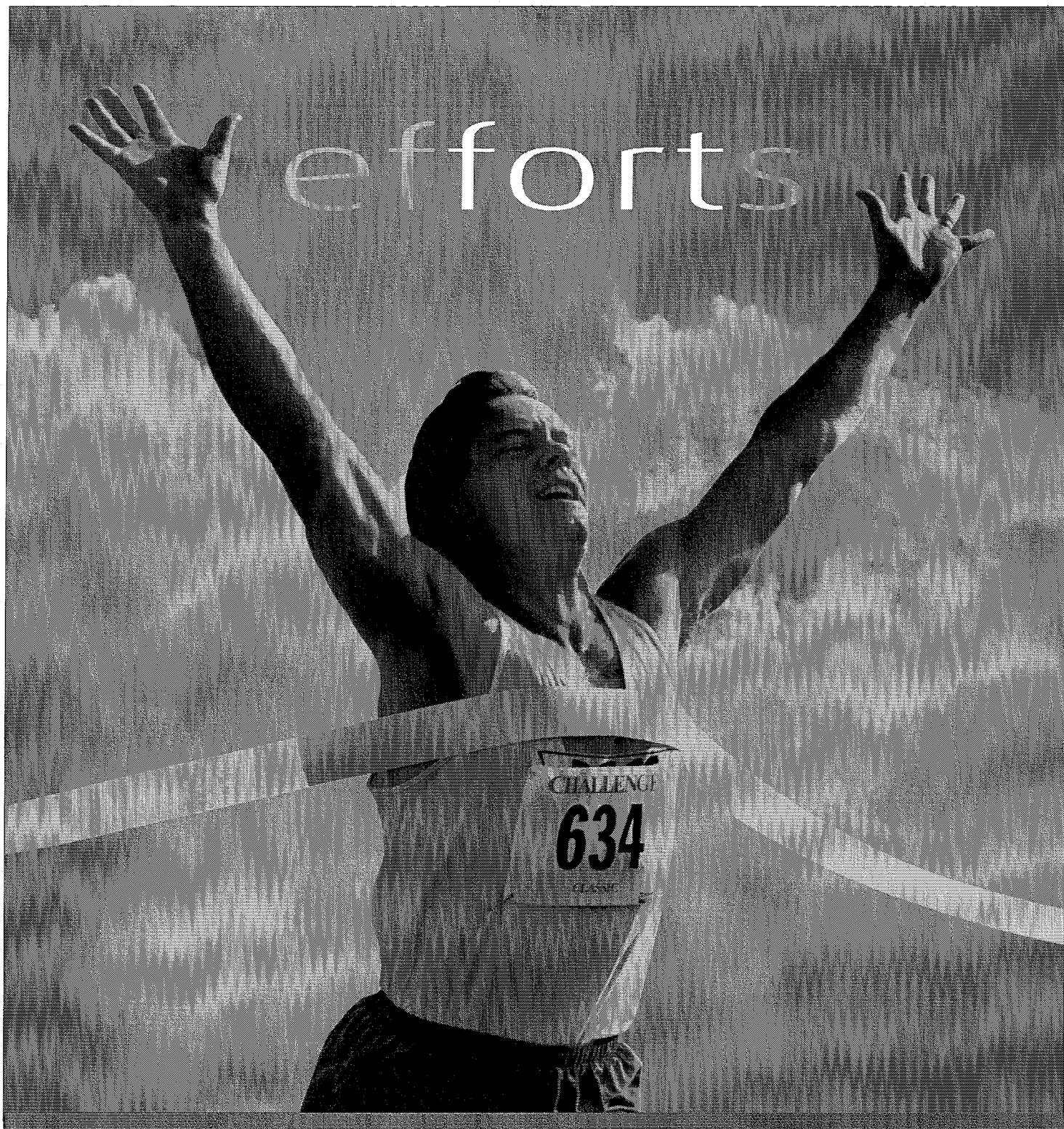

ING soutient l'Aile Francophone de la Fédération Royale Belge de Tennis de Table.

Agence de THEUX  
Marc Lavigne  
Agent indépendant  
Place de Perron, 45  
4910 THEUX  
Tél. 087/53 93 40

Voir clair, c'est déjà avancer. **ING** 

BANQUE

ASSURANCES

LEASING



# Centre de Formation de Tennis de Table

C.F.T.T. - Blegny

*Le premier centre spécifique  
de tennis de table en Belgique !*



## Sur 2000m2...

2 salles de ping  
(16 tables et 2 tables),  
un bureau,  
2 salles de réunion,  
une cafétéria,  
un magasin Dandoy.

Tous les matchs de la Jupiler League  
en direct sur écran géant grâce à  
**Belgacom TV**

(voir programme sur [www.leping.be/blegny](http://www.leping.be/blegny))

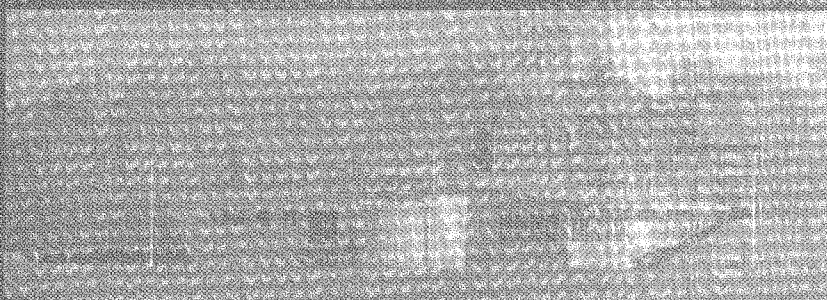

## C.F.T.T.

Rue Lambert Marlet, 13  
4670 Blegny

Tél: 04/370.12.15

E-mail : [cftt@leping.be](mailto:cftt@leping.be)

### Ouverture :

Cafétéria et magasin  
de 18h00 à 22h30,  
du mardi au vendredi  
+ jours de compétitions  
sur rendez-vous  
(0495/23 86 27)

### Entraînement libre pour tous les affiliés les :

- Mardi à partir de 16h30
- Mercredi à partir de 20h
- Jeudi à partir de 17h
- Vendredi à partir de 20h

# Ethias, partenaire officiel du Tennis de table.

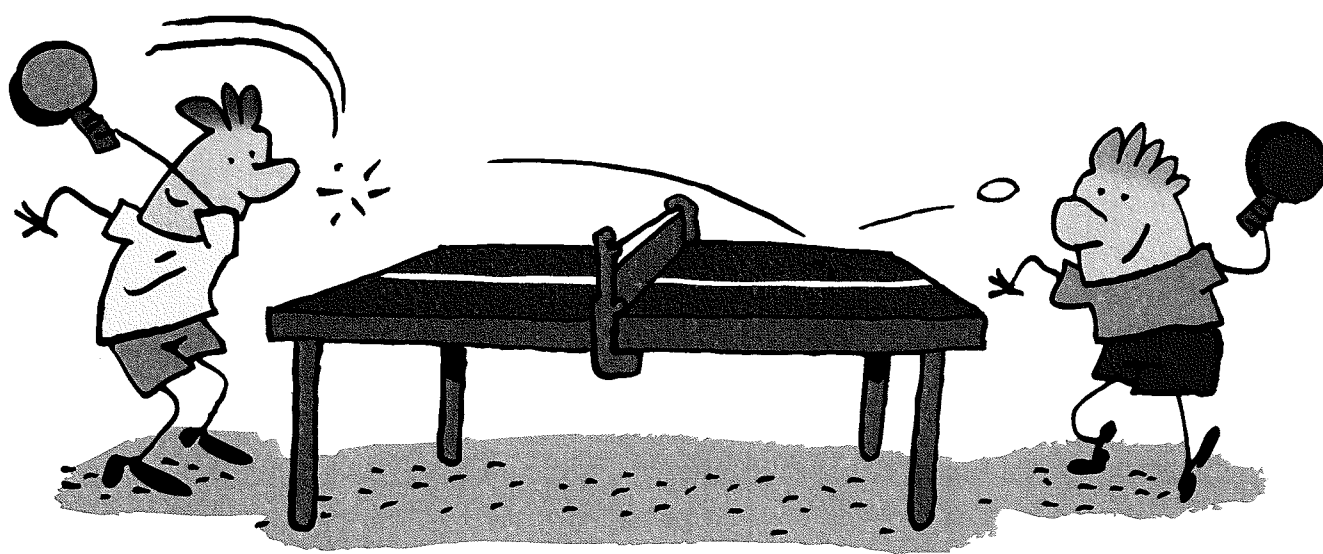

0800 23 777  
ou  
[www.ethias.be](http://www.ethias.be)

**ethias**